



# Labor Regeneracionista (1902-1912)



**El partido conservador** pareció entender primero la necesidad de Regenerar el Sistema desde dentro. El primer intento fue de Francisco Silvela pero fue sobre todo **Antonio Maura** y especialmente en su “gobierno largo” (1907-1909) quien inicia un programa de renovación interna.

- Lo más importante de esta revolución desde arriba fue una tímida reforma de la legislación laboral que mejoraba algo la condición de los obreros.
- Más importante fue la creación del **Instituto Nacional de Previsión** (1908), germen de la seguridad social, pero que no empezó a tener resultados tangibles hasta 1919.
- Un intento de terminar con el caciquismo fue **La Ley de Reforma Electoral** de 1907. En su artículo 29 concedía automáticamente el escaño en las circunscripciones en que se presentara un solo candidato. Este intento de terminar con el fraude electoral no dio el resultado esperado.

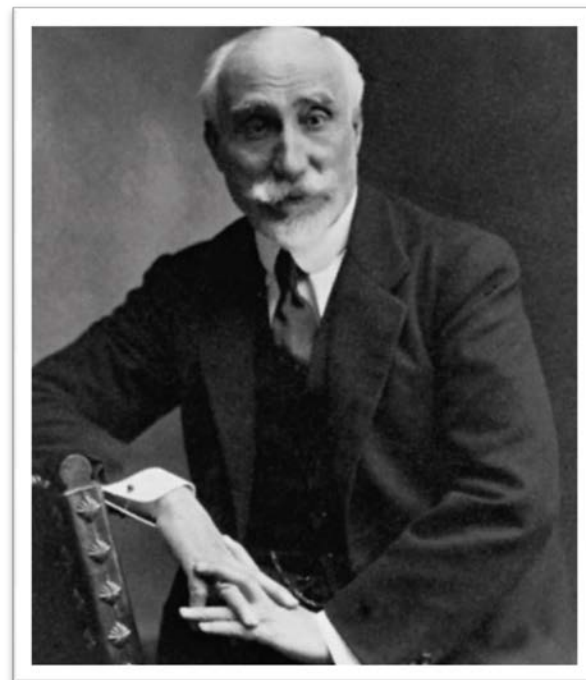



- A pesar de no haber podido concluir su proyecto, Maura cambió la política y obligó a cambiar al **Partido Liberal**. **José Canalejas**, gobernó desde febrero de 1910 hasta que fue asesinado en noviembre de 1912. Igual que Maura, Canalejas gobernó con programa, ideas, firmeza y resolución, con voluntad reformista.
- Se aprobaron importantes reformas, como la reducción del impuesto de consumos, la ley de Reclutamiento y Reemplazo, 1912, (suprimiendo la redención en metálico), la regulación de las condiciones de trabajo (jornada máxima en las minas, prohibición del trabajo nocturno de la mujer).
- Proyecto de Mancomunidad para Cataluña.
- Pese a la movilización callejera de los católicos y a riesgo de una confrontación con la Iglesia autorizó los signos exteriores del culto de las iglesias protestantes y elaboró un proyecto de ley (ley del Candado) que prohibía el establecimiento de nuevas órdenes religiosas en tanto no se aprobara una nueva ley de Asociaciones.
- Estos intentos regeneracionistas se vieron truncados con el asesinato de José Canalejas el 12 de noviembre de 1912.

